

LEGENDA	
CAIXA R1	CAIXA R2
CAIXA R3	VALA PARA REDE SUBTERRÂNEA - 30 cm
VALA PARA REDE SUBTERRÂNEA - 70 cm	

PREFEITURA MUNICIPAL DE JORNILLE	
SECRETARIA DE INFRAESTRUTURA URBANA	
UNIDADE DE ILUMINAÇÃO PÚBLICA	
Rua Saguaçu, 265	
Saguaçu, Joinville - SC	
CEP: 89221-010 (47) 3433-5024	

Código:	
Requerente:	Ass.: _____
Autor:	Ass.: _____
Co-Autor:	Ass.: _____
Ordenador da Despesa:	Ass.: _____

Projeto:	
PORTO CACHOEIRA	
TRECHO AV. HERMANN AUGUST LEPPER	
Conteúdo:	
PROJETO CIVIL	
REDE DE TELECOMUNICAÇÕES	
SUBTERRÂNEA	
Núm. Prancha:	
01/04	
Responsável:	
BRUNO MYAGUSHICU	
Data:	
26/03/2026	
Escala:	
1/250	

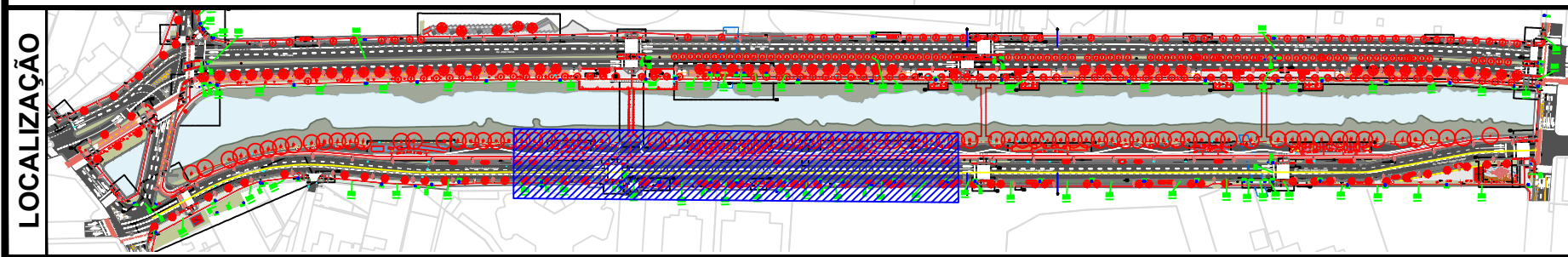
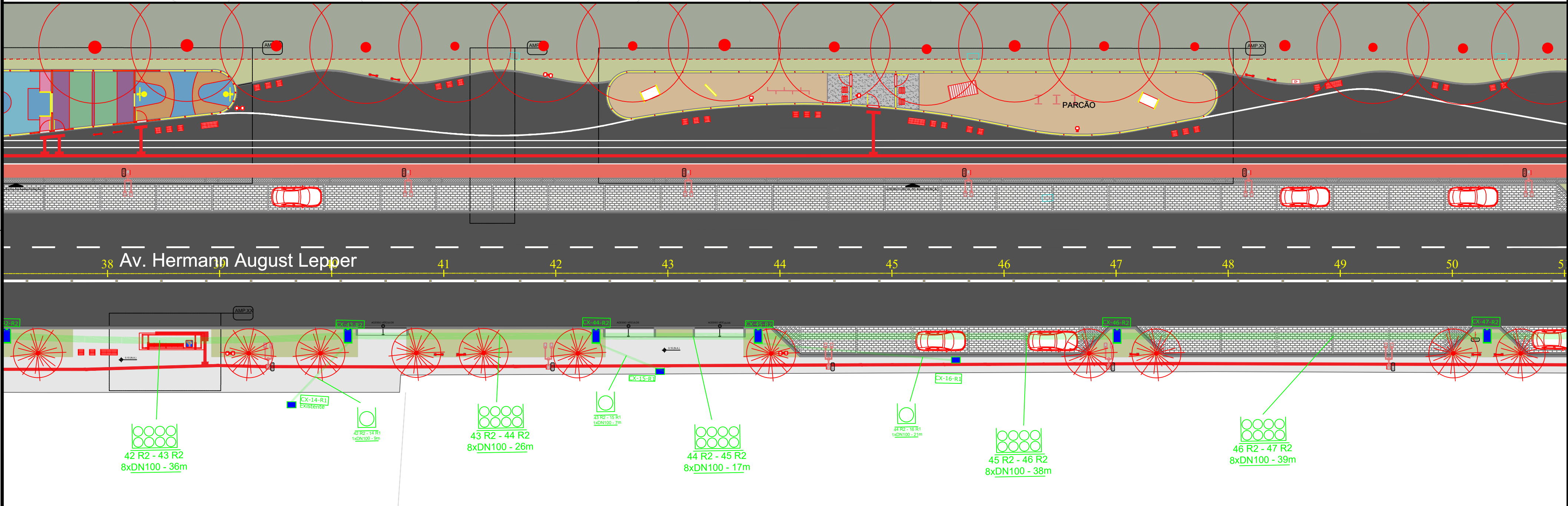
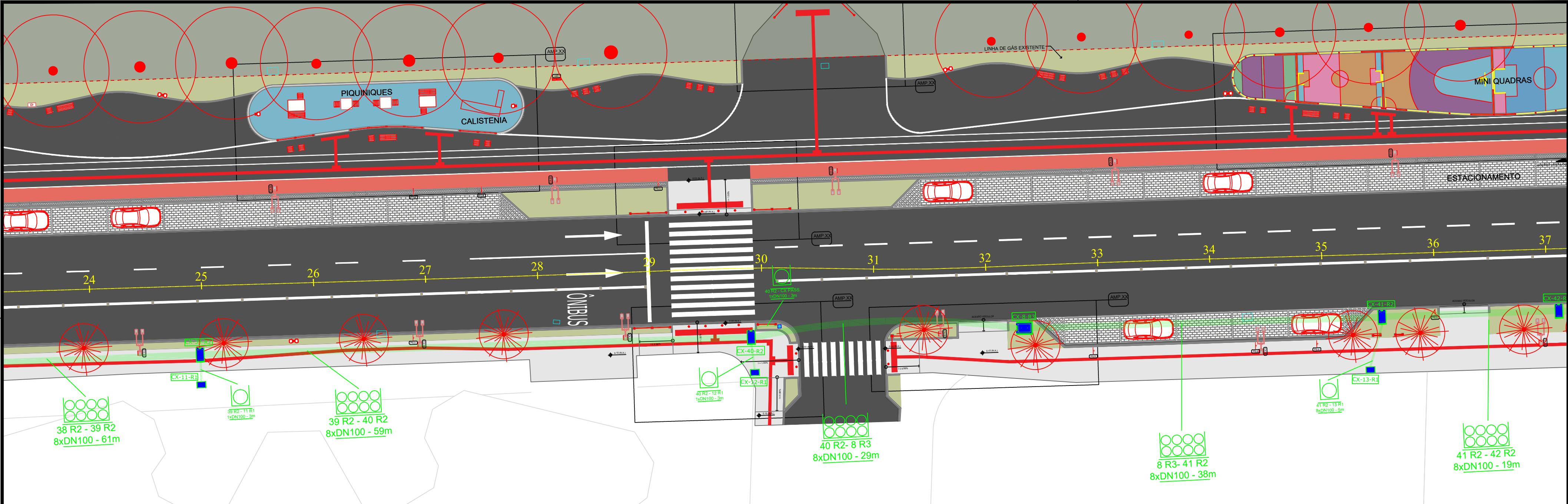

LEGENDA		CAIXA R1
		CAIXA R2
		CAIXA R3
		VALA PARA REDE SUBTERRÂNEA - 30 cm
		VALA PARA REDE SUBTERRÂNEA - 70 cm

 PREFEITURA MUNICIPAL DE JOINVILLE SECRETARIA DE INFRAESTRUTURA URBANA UNIDADE DE ILUMINAÇÃO PÚBLICA Rua Saguaçu, 265 Saguaçu, Joinville - SC CEP: 89221-010 (47) 3433-5024	Código:	Projeto: PORTO CACHOEIRA TRECHO AV. HERMANN AUGUST LEPPER	
	Requerente:	Conteúdo: PROJETO CIVIL REDE DE TELECOMUNICAÇÕES SUBTERRÂNEA	
	Autor:	Ass.:	Núm. Prancha: 02/04
	Co-Autor:	Ass.:	Responsável: BRUNO MYAGUSHICU
	Ordenador da Despesa:	Ass.:	Data: 26/03/2026 Escala: 1/250

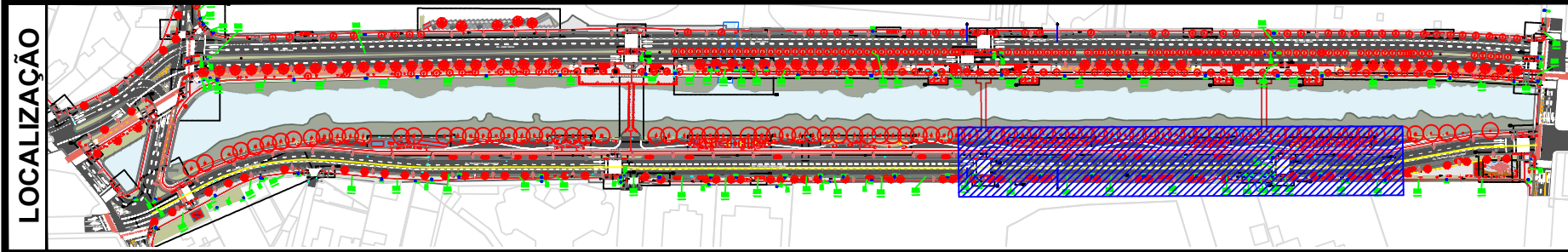
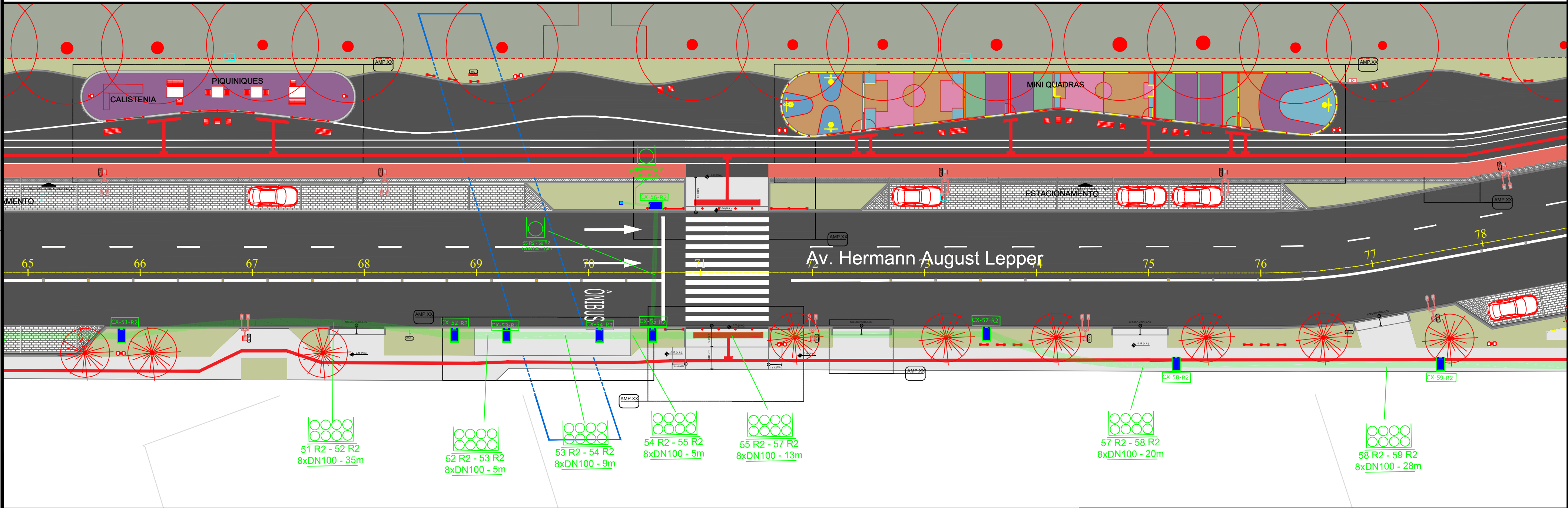
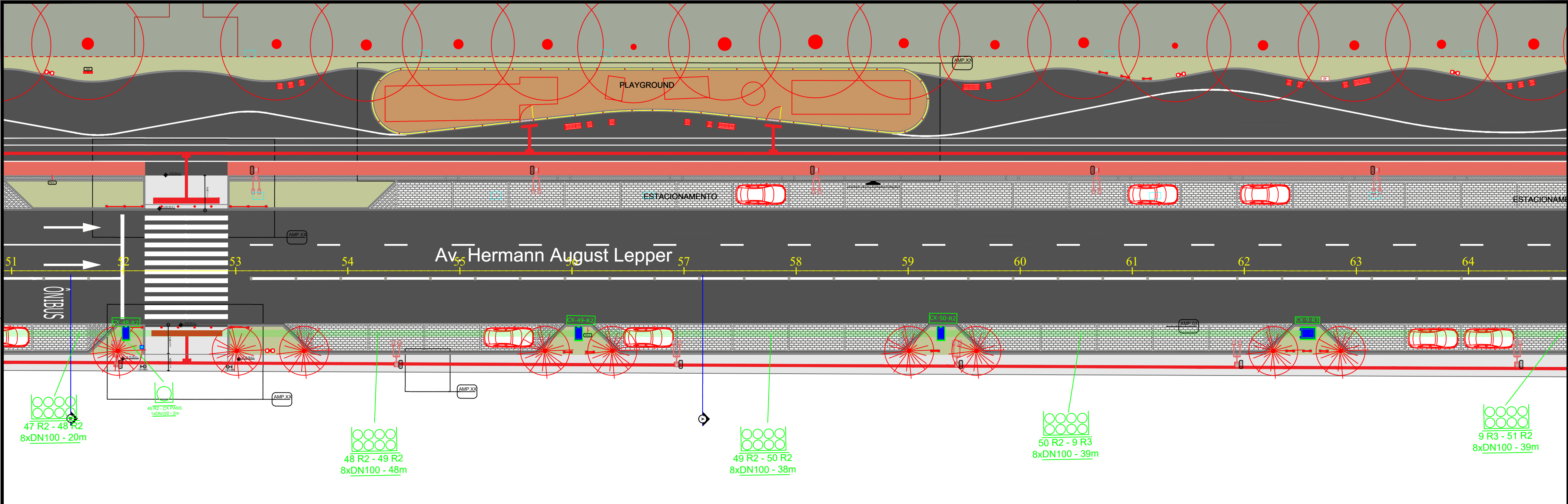

LEGENDA		CAIXA R1
		CAIXA R2
		CAIXA R3
		VALA PARA REDE SUBTERRÂNEA - 30 cm
		VALA PARA REDE SUBTERRÂNEA - 70 cm

 PREFEITURA MUNICIPAL DE JOINVILLE SECRETARIA DE INFRAESTRUTURA URBANA UNIDADE DE ILUMINAÇÃO PÚBLICA Rua Saguaçu, 265 Saguaçu, Joinville - SC CEP: 89221-010 (47) 3433-5024	Código:	Projeto: PORTO CACHOEIRA TRECHO AV. HERMANN AUGUST LEPPER	
	Requerente:	Conteúdo: PROJETO CIVIL REDE DE TELECOMUNICAÇÕES SUBTERRÂNEA	
	Autor:	Ass.:	Núm. Prancha: 03/04
	Co-Autor:	Ass.:	Responsável: BRUNO MYAGUSHICU
	Ordenador da Despesa:	Ass.:	Data: 26/03/2026 Escala: 1/250

